



Estructura empresarial

de la Región de Murcia

2013

1. EMPRESAS

1.1. Empresas con establecimientos en la Región de Murcia según actividad principal (grandes grupos) en Murcia y estrato de empleo. 2013.

Número de ocupados

	TOTAL	Menos de 2	De 2 a 4	De 5 a 9	De 10 a 19	De 20 a 29	De 50 a 199	De 200 a 499	De 500 a 999	1000 o más
Total	100.672	61.543	27.991	6.393	2.565	1.484	571	86	28	11
Agricultura	872	610	179	36	29	8	9	0	1	0
Industria	7.686	3.392	2.411	842	467	418	124	22	7	3
Construcción	12.891	9.555	2.585	443	180	99	29	0	0	0
Servicios	79.223	47.986	22.816	5.072	1.889	959	409	64	20	8
Comercio	30087	17127	9575	2062	771	381	150	17	2	2
Otros servicios	49136	30859	13241	3010	1118	578	259	47	18	6

No se incluyen las explotaciones agrarias en exclusividad. De las secciones P (Educación) y Q (Sanidad y Servicios Sociales), sólo se presenta la actividad privada.
Datos definitivos.

- CREM. [Directorio de Actividades Económicas](#).

1.2. Distribución de las empresas con establecimientos en la Región de Murcia según actividad principal (grandes grupos) y estrato de empleo. 2013.

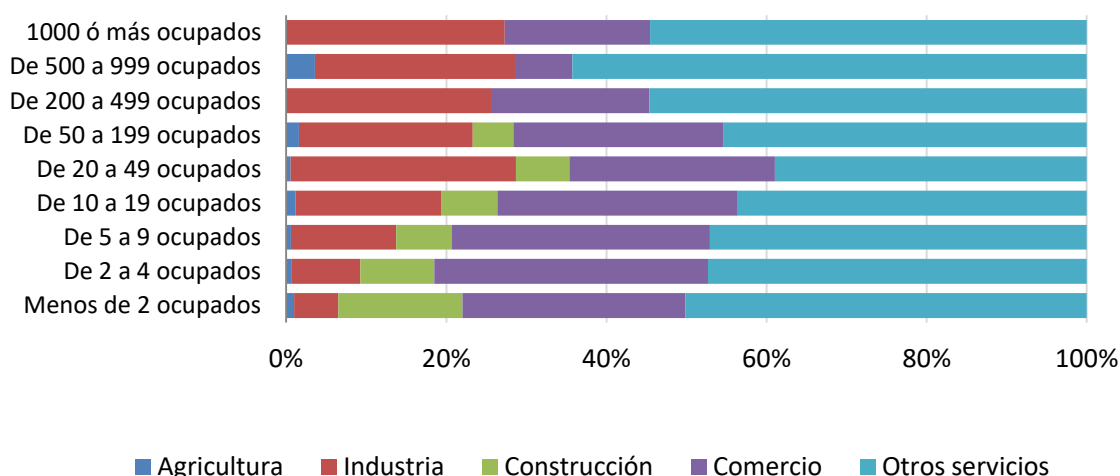

No se incluyen las explotaciones agrarias en exclusividad. De las secciones P (Educación) y Q (Sanidad y Servicios Sociales), sólo se presenta la actividad privada.
Datos definitivos.

- CREM. [Directorio de Actividades Económicas](#).

1.3. Distribución de las empresas con establecimientos en la Región de Murcia según estrato de empleo. 2013.

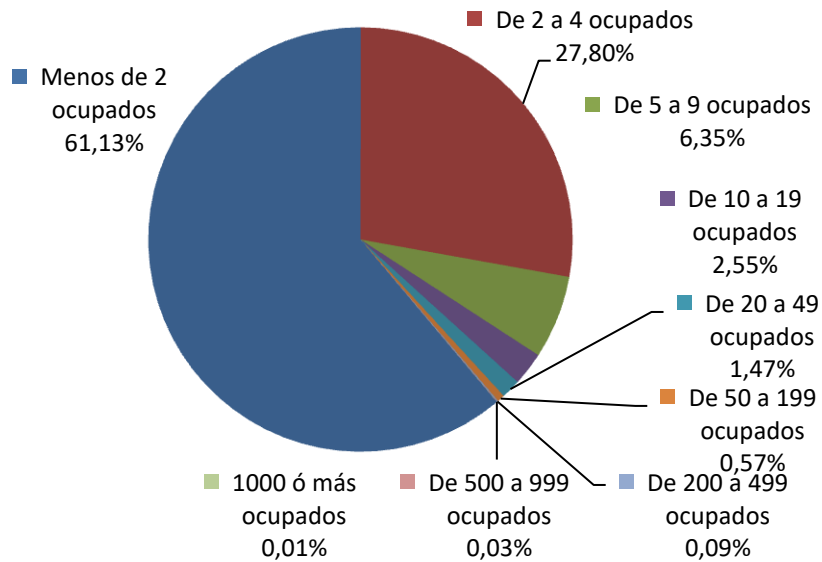

No se incluyen las explotaciones agrarias en exclusividad. De las secciones P (Educación) y Q (Sanidad y Servicios Sociales), sólo se presenta la actividad privada.
Datos definitivos.

- CREM. [Directorio de Actividades Económicas](#).

1.4. Empresas con establecimientos en la Región de Murcia según actividad principal (grupos CNAE a dos dígitos) y estrato de empleo. 2013.

	Número de ocupados									
	TOTAL	Menos de 2	De 2 a 4	De 5 a 9	De 10 a 19	De 20 a 29	De 50 a 199	De 200 a 499	De 500 a 999	1000 o más
TOTAL	100.672	61.543	27.991	6.393	2.565	1.484	571	86	28	11
AGRICULTURA	872	610	179	36	29	8	9	0	1	0
Sección A: Agricultura, ganadería, silvicultura y pesca	872	610	179	36	29	8	9	0	1	0
INDUSTRIA	7.686	3.392	2.411	842	467	418	124	22	7	3
Industria	6.906	2.884	2.253	789	449	394	112	16	6	3
Sección B: Industrias extractivas	131	45	33	23	18	11	1	0	0	0
07. Extracción de minerales metálicos	1	0	1	0	0	0	0	0	0	0
08. Otras industrias extractivas	129	44	32	23	18	11	1	0	0	0
09. Actividades de apoyo a las industrias extractivas	1	1	0	0	0	0	0	0	0	0
Sección C: Industria manufacturera	6.775	2.839	2.220	766	431	383	111	16	6	3
10. Industria de la alimentación	1.114	303	379	188	88	102	40	10	3	1
11. Fabricación de bebidas	115	45	36	12	7	12	3	0	0	0
13. Industria textil	202	78	81	27	13	2	1	0	0	0
14. Confección de prendas de vestir	221	121	66	16	6	9	2	1	0	0
15. Industria del cuero y del calzado	178	62	54	19	21	21	1	0	0	0
16. Industria de la madera y del corcho, excepto muebles; cestería y espartería	367	172	125	32	22	15	1	0	0	0
17. Industria del papel	62	16	11	18	6	8	3	0	0	0
18. Artes gráficas y reproducción de soportes grabados	419	218	135	40	14	10	1	1	0	0
19. Coquerías y refino de petróleo	2	0	0	0	0	1	0	0	1	0
20. Industria química	195	66	53	35	9	17	13	1	1	0
21. Fabricación de productos farmacéuticos	14	2	5	1	1	2	2	1	0	0
22. Fabricación de productos de caucho y plásticos	182	52	54	20	20	25	10	1	0	0
23. Fabricación de otros productos minerales no metálicos	450	199	149	40	40	20	2	0	0	0
24. Metalurgia; fabricación de productos de hierro, acero y ferroaleaciones	48	16	11	7	6	5	3	0	0	0
25. Fabricación de productos metálicos, excepto maquinaria y equipo	1.312	592	485	115	67	42	9	0	1	1
26. Fabricación de productos informáticos, electrónicos y ópticos	56	37	12	2	0	4	1	0	0	0
27. Fabricación de material y equipo eléctrico	52	18	19	4	4	2	5	0	0	0
28. Fabricación de maquinaria y equipo n.c.o.p.	266	97	64	44	32	26	3	0	0	0
29. Fabricación de vehículos de motor, remolques y semirremolques	63	21	21	11	7	3	0	0	0	0
30. Fabricación de otro material de transporte	29	9	11	3	1	4	0	0	0	1
31. Fabricación de muebles	855	356	293	99	52	44	11	0	0	0
32. Otras industrias manufactureras	211	117	75	12	5	2	0	0	0	0
33. Reparación e instalación de maquinaria y equipo	362	242	81	21	10	7	0	1	0	0

1.4. Empresas con establecimientos en la Región de Murcia según actividad principal (grupos CNAE a dos dígitos) y estrato de empleo. 2013. (Continúa)

	Número de ocupados									
	TOTAL	Menos de 2	De 2 a 4	De 5 a 9	De 10 a 19	De 20 a 29	De 50 a 199	De 200 a 499	De 500 a 999	1000 o más
Energía	780	508	158	53	18	24	12	6	1	0
Sección D: Suministro de energía eléctrica, gas, vapor y aire acondicionado	449	338	69	25	4	10	2	1	0	0
35. Suministro de energía eléctrica, gas, vapor y aire acondicionado	449	338	69	25	4	10	2	1	0	0
Sección E: Suministro de agua, actividades de saneamiento, gestión de Residuos y descontaminación	331	170	89	28	14	14	10	5	1	0
36. Captación, depuración y distribución de agua	209	118	57	16	4	7	3	4	0	0
37. Recogida y tratamiento de aguas residuales	27	11	8	5	0	2	1	0	0	0
38. Recogida, tratamiento y eliminación de residuos; valorización	82	32	21	7	10	5	6	1	0	0
39. Actividades de descontaminación y otros servicios de gestión de residuos	13	9	3	0	0	0	0	0	1	0
CONSTRUCCIÓN	12.891	9.555	2.585	443	180	99	29	0	0	0
Sección F: Construcción	12.891	9.555	2.585	443	180	99	29	0	0	0
41. Construcción de edificios	6.560	4.946	1.252	223	86	46	7	0	0	0
42. Ingeniería civil	84	25	28	7	7	12	5	0	0	0
43. Actividades de construcción especializada	6.247	4.584	1.305	213	87	41	17	0	0	0
SERVICIOS	79.223	47.986	22.816	5.072	1.889	959	409	64	20	8
Comercio	30.087	17.127	9.575	2.062	771	381	150	17	2	2
Sección G: Comercio al por mayor y al por menor reparación de vehículos de motor y motocicletas	30.087	17.127	9.575	2.062	771	381	150	17	2	2
45. Venta y reparación de vehículos de motor y motocicletas	3.036	1.512	1.150	235	77	46	16	0	0	0
46. Comercio al por mayor e intermediarios del comercio, excepto de vehículos de motor y motocicletas	9.161	5.335	2.452	653	420	195	97	9	0	0
47. Comercio al por menor, excepto de vehículos de motor y motocicletas	17.890	10.280	5.973	1.174	274	140	37	8	2	2
Otros servicios	49.136	30.859	13.241	3.010	1.118	578	259	47	18	6
Sección H: Transporte y almacenamiento	5.412	3.337	1.397	374	168	104	27	4	1	0
49. Transporte terrestre y por tubería	4.660	2.945	1.208	286	124	75	19	3	0	0
50. Transporte marítimo y por vías navegables interiores	9	6	2	1	0	0	0	0	0	0
51. Transporte aéreo	2	2	0	0	0	0	0	0	0	0
52. Almacenamiento y actividades anexas al transporte	488	212	136	68	38	26	7	1	0	0
53. Actividades postales y de correos	253	172	51	19	6	3	1	0	1	0
Sección I: Hostelería	9.148	3.351	4.113	1.190	341	115	33	4	1	0
55. Servicios de alojamiento	436	177	141	46	34	25	11	2	0	0
56. Servicios de comidas y bebidas	8.712	3.174	3.972	1.144	307	90	22	2	1	0

1.4. Empresas con establecimientos en la Región de Murcia según actividad principal (grupos CNAE a dos dígitos) y estrato de empleo. 2013. (Continúa)

	Número de ocupados									
	TOTAL	Menos de 2	De 2 a 4	De 5 a 9	De 10 a 19	De 20 a 29	De 50 a 199	De 200 a 499	De 500 a 999	1000 o más
Sección J: Información y comunicaciones	996	643	248	57	24	11	11	2	0	0
58. Edición	125	75	40	6	2	0	2	0	0	0
59. Actividades cinematográficas, de vídeo y de programas de televisión, grabación de sonido y edición musical	94	61	27	1	4	1	0	0	0	0
60. Actividades de programación y emisión de radio y televisión	92	53	26	7	2	2	2	0	0	0
61. Telecomunicaciones	161	83	52	14	7	4	0	1	0	0
62. Programación, consultoría y otras actividades relacionadas con la informática	466	328	90	27	9	4	7	1	0	0
63. Servicios de información	58	43	13	2	0	0	0	0	0	0
Sección K: Actividades financieras y de seguros	2.106	1.579	411	62	28	11	8	3	3	1
64. Servicios financieros, excepto seguros y fondos de pensiones	90	31	21	9	9	7	6	3	3	1
65. Seguros, reaseguros y fondos de pensiones, excepto Seguridad Social obligatoria	66	21	21	11	9	3	1	0	0	0
66. Actividades auxiliares a los servicios financieros y a los seguros	1.950	1.527	369	42	10	1	1	0	0	0
Sección L: Actividades inmobiliarias	2.528	1.939	531	47	7	4	0	0	0	0
68. Actividades inmobiliarias	2.528	1.939	531	47	7	4	0	0	0	0
Sección M: Actividades profesionales, científicas y técnicas	11.529	9.021	1.952	352	130	58	14	2	0	0
69. Actividades jurídicas y de contabilidad	6.106	4.668	1.115	222	81	19	1	0	0	0
70. Actividades de las sedes centrales; actividades de consultoría de gestión empresarial	507	385	90	21	7	3	0	1	0	0
71. Servicios técnicos de arquitectura e ingeniería; ensayos y análisis técnicos	3.155	2.681	375	46	23	22	8	0	0	0
72. Investigación y desarrollo	256	210	26	10	2	6	1	1	0	0
73. Publicidad y estudios de mercado	509	342	136	23	4	2	2	0	0	0
74. Otras actividades profesionales, científicas y técnicas	750	604	117	13	9	5	2	0	0	0
75. Actividades veterinarias	246	131	93	17	4	1	0	0	0	0
Sección N: Actividades administrativas y servicios auxiliares	3.628	2.282	813	215	125	93	63	22	12	3
77. Actividades de alquiler	817	552	196	43	13	11	2	0	0	0
78. Actividades relacionadas con el empleo	146	62	29	5	5	8	18	10	6	3
79. Actividades de agencias de viajes, operadores turísticos, servicios de reservas y actividades relacionadas con los mismos	212	105	88	13	2	3	1	0	0	0
80. Actividades de seguridad e investigación	141	50	31	14	9	16	19	2	0	0
81. Servicios a edificios y actividades de jardinería	1.168	610	300	125	69	37	16	8	3	0
82. Actividades administrativas de oficina y otras actividades auxiliares a las empresas	1.144	903	169	15	27	18	7	2	3	0



1.4. Empresas con establecimientos en la Región de Murcia según actividad principal (grupos CNAE a dos dígitos) y estrato de empleo. 2013. (Conclusión)

Número de ocupados

	TOTAL	Menos de 2	De 2 a 4	De 5 a 9	De 10 a 19	De 20 a 29	De 50 a 199	De 200 a 499	De 500 a 999	1000 o más
Sección P: Educación	2.115	1.164	578	180	65	73	52	2	1	0
85. Educación	2.115	1.164	578	180	65	73	52	2	1	0
Sección Q: Actividades sanitarias y de servicios sociales	4.000	2.724	902	193	86	54	33	7	0	1
86. Actividades sanitarias	3.762	2.659	845	159	60	22	13	4	0	0
87. Asistencia en establecimientos residenciales	77	13	8	6	12	24	13	1	0	0
88. Actividades de servicios sociales sin alojamiento	161	52	49	28	14	8	7	2	0	1
Sección R: Actividades artísticas, recreativas y de entretenimiento	1.885	1.155	521	106	65	31	7	0	0	0
90. Actividades de creación, artísticas y espectáculos	520	468	43	4	3	1	1	0	0	0
91. Actividades de bibliotecas, archivos, museos y otras actividades culturales	67	49	10	5	0	3	0	0	0	0
92. Actividades de juegos de azar y apuestas	360	167	142	26	17	5	3	0	0	0
93. Actividades deportivas, recreativas y de entretenimiento	938	471	326	71	45	22	3	0	0	0
Sección S: Otros servicios	5.789	3.664	1.775	234	79	24	11	1	0	1
94. Actividades asociativas	883	525	237	63	31	16	9	1	0	1
95. Reparación de ordenadores, efectos personales y artículos de uso doméstico	581	417	128	27	8	1	0	0	0	0
96. Otros servicios personales	4.325	2.722	1.410	144	40	7	2	0	0	0

No se incluyen las explotaciones agrarias en exclusividad. De las secciones P (Educación) y Q (Sanidad y Servicios Sociales), sólo se presenta la actividad privada.
Datos definitivos.

- CREM. [Directorio de Actividades Económicas](#).

2. ESTABLECIMIENTOS

2.1. Establecimientos en la Región de Murcia según actividad principal (grandes grupos) y estrato de empleo. 2013.

Número de ocupados

	TOTAL	Menos de 2	De 2 a 4	De 5 a 9	De 10 a 19	De 20 a 29	De 50 a 199	De 200 a 499	De 500 a 999	1000 o más
Total	116.526	78.095	26.127	7.495	2.662	1.529	512	81	19	6
Agricultura	900	641	174	37	31	7	9	0	1	0
Industria	8.382	4.518	1.985	853	486	392	123	18	3	4
Construcción	14	11	2	0	0	0	0	1	0	0
Servicios	1.811	1.388	371	39	10	2	1	0	0	0
Comercio	1684	1381	251	30	13	7	2	0	0	0
Otros servicios	1667	1483	174	8	0	1	1	0	0	0

No se incluyen las explotaciones agrarias en exclusividad. De las secciones P (Educación) y Q (Sanidad y Servicios Sociales), sólo se presenta la actividad privada.
Datos definitivos.

- CREM. [Directorio de Actividades Económicas](#).

2.2. Distribución de los establecimientos en la Región de Murcia según actividad principal (grandes grupos) y estrato de empleo. 2013.

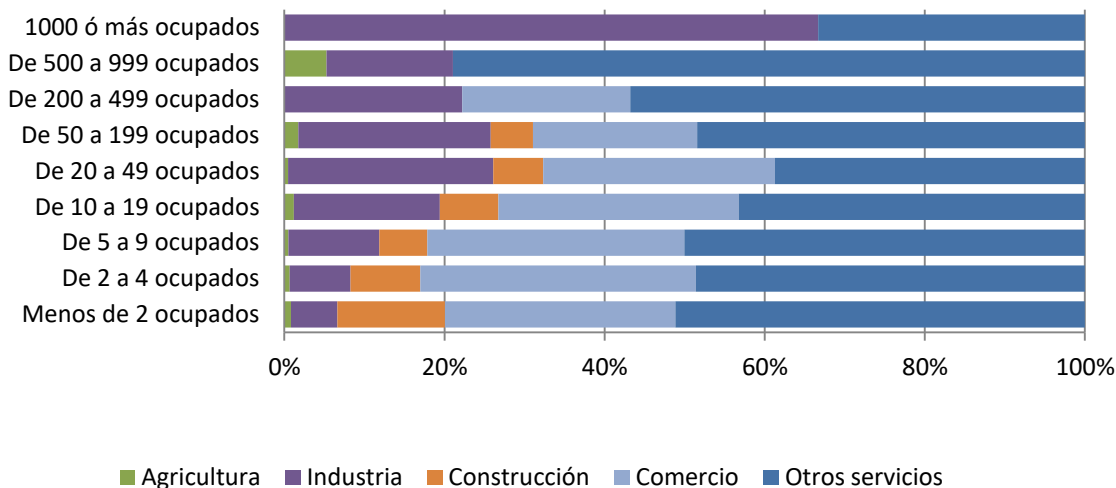

No se incluyen las explotaciones agrarias en exclusividad. De las secciones P (Educación) y Q (Sanidad y Servicios Sociales), sólo se presenta la actividad privada.
Datos definitivos.

- CREM. [Directorio de Actividades Económicas](#).

2.3. Distribución de las empresas con establecimientos en la Región de Murcia según estrato de empleo. 2013.

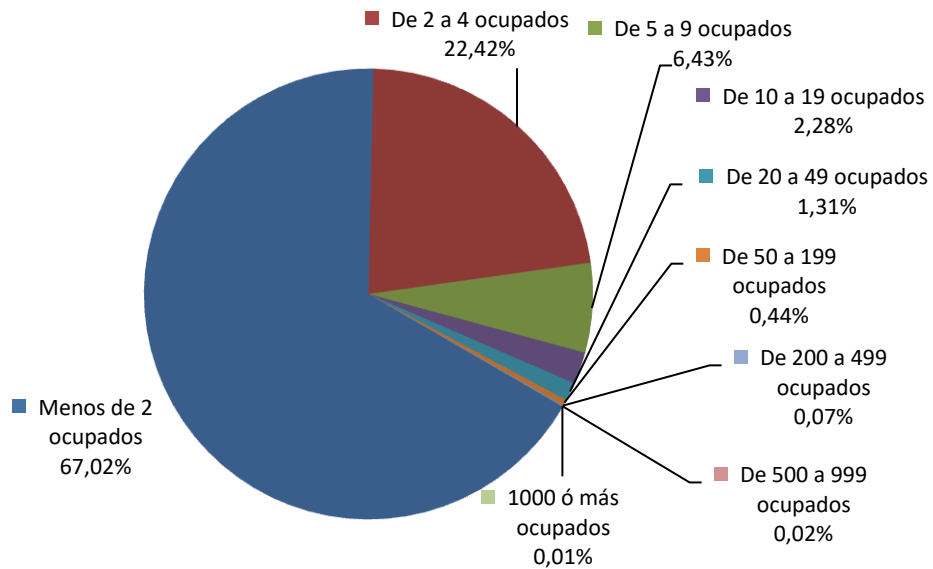

No se incluyen las explotaciones agrarias en exclusividad. De las secciones P (Educación) y Q (Sanidad y Servicios Sociales), sólo se presenta la actividad privada.
Datos definitivos.

- CREM. [Directorio de Actividades Económicas](#).



2.4. Establecimientos en la Región de Murcia según actividad principal (grupos CNAE a dos dígitos) y estrato de empleo. 2013.

	Número de ocupados									
	TOTAL	Menos de 2	De 2 a 4	De 5 a 9	De 10 a 19	De 20 a 29	De 50 a 199	De 200 a 499	De 500 a 999	1000 o más
TOTAL	116.526	78.095	26.127	7.495	2.662	1.529	512	81	19	6
AGRICULTURA	900	641	174	37	31	7	9	0	1	0
Sección A: Agricultura, ganadería, silvicultura y pesca	900	641	174	37	31	7	9	0	1	0
INDUSTRIA	8.382	4.518	1.985	853	486	392	123	18	3	4
Industria	7.399	3.828	1.863	791	425	361	109	15	3	4
Sección B: Industrias extractivas	154	61	42	28	13	9	1	0	0	0
05. Extracción de antracita, hulla y lignito	0	0	0	0	0	0	0	0	0	0
07. Extracción de minerales metálicos	1	0	1	0	0	0	0	0	0	0
08. Otras industrias extractivas	152	60	41	28	13	9	1	0	0	0
09. Actividades de apoyo a las industrias extractivas	1	1	0	0	0	0	0	0	0	0
Sección C: Industria manufacturera	7.245	3.767	1.821	763	412	352	108	15	3	4
10. Industria de la alimentación	1.231	496	326	186	81	89	39	11	1	2
11. Fabricación de bebidas	130	69	27	10	9	13	2	0	0	0
13. Industria textil	208	101	68	29	9	1	0	0	0	0
14. Confección de prendas de vestir	241	155	54	12	8	11	1	0	0	0
15. Industria del cuero y del calzado	184	79	46	17	21	20	1	0	0	0
16. Industria de la madera y del corcho, excepto muebles; cestería y espartería	391	231	93	32	19	15	1	0	0	0
17. Industria del papel	65	20	13	15	7	7	3	0	0	0
18. Artes gráficas y reproducción de soportes grabados	438	265	110	39	13	9	1	1	0	0
19. Coquerías y refino de petróleo	2	0	0	0	0	1	0	0	1	0
20. Industria química	206	88	47	32	8	17	12	1	1	0
21. Fabricación de productos farmacéuticos	14	4	3	1	1	2	2	1	0	0
22. Fabricación de productos de caucho y plásticos	199	80	40	24	20	24	10	1	0	0
23. Fabricación de otros productos minerales no metálicos	489	252	136	50	34	16	1	0	0	0
24. Metalurgia; fabricación de productos de hierro, acero y ferroaleaciones	49	17	12	7	5	5	3	0	0	0
25. Fabricación de productos metálicos, excepto maquinaria y equipo	1.380	766	378	117	66	41	11	0	0	1
26. Fabricación de productos informáticos, electrónicos y ópticos	60	46	7	1	2	4	0	0	0	0
27. Fabricación de material y equipo eléctrico	56	25	15	4	3	3	6	0	0	0
28. Fabricación de maquinaria y equipo n.c.o.p.	285	129	57	40	31	24	4	0	0	0
29. Fabricación de vehículos de motor, remolques y semirremolques	65	28	15	13	6	3	0	0	0	0
30. Fabricación de otro material de transporte	31	13	8	3	3	3	0	0	0	1
31. Fabricación de muebles	901	485	220	96	54	36	10	0	0	0
32. Otras industrias manufactureras	232	143	74	9	4	2	0	0	0	0
33. Reparación e instalación de maquinaria y equipo	388	275	72	26	8	6	1	0	0	0

2.4. Establecimientos en la Región de Murcia según actividad principal (grupos CNAE a dos dígitos) y estrato de empleo. 2013. (Continúa)

	Número de ocupados									
	TOTAL	Menos de 2	De 2 a 4	De 5 a 9	De 10 a 19	De 20 a 29	De 50 a 199	De 200 a 499	De 500 a 999	1000 o más
Energía	983	690	122	62	61	31	14	3	0	0
Sección D: Suministro de energía eléctrica, gas, vapor y aire acondicionado	585	498	36	27	12	9	2	1	0	0
35. Suministro de energía eléctrica, gas, vapor y aire acondicionado	585	498	36	27	12	9	2	1	0	0
Sección E: Suministro de agua, actividades de saneamiento, gestión de Residuos y descontaminación	398	192	86	35	49	22	12	2	0	0
36. Captación, depuración y distribución de agua	243	126	52	20	31	12	2	0	0	0
37. Recogida y tratamiento de aguas residuales	38	14	8	7	7	1	1	0	0	0
38. Recogida, tratamiento y eliminación de residuos; valorización	103	41	24	8	11	9	9	1	0	0
39. Actividades de descontaminación y otros servicios de gestión de residuos	14	11	2	0	0	0	0	1	0	0
CONSTRUCCIÓN	13.544	10.499	2.281	447	195	95	27	0	0	0
Sección F: Construcción	13.544	10.499	2.281	447	195	95	27	0	0	0
41. Construcción de edificios	6.899	5.539	985	230	95	44	6	0	0	0
42. Ingeniería civil	92	30	27	8	11	12	4	0	0	0
43. Actividades de construcción especializada	6.553	4.930	1.269	209	89	39	17	0	0	0
SERVICIOS	93.700	62.437	21.687	6.158	1.950	1.035	353	63	15	2
Comercio	35.253	22.496	8.986	2.407	799	443	105	17	0	0
Sección G: Comercio al por mayor y al por menor reparación de vehículos de motor y motocicletas	35.253	22.496	8.986	2.407	799	443	105	17	0	0
45. Venta y reparación de vehículos de motor y motocicletas	3.410	1.988	1.015	253	104	47	3	0	0	0
46. Comercio al por mayor e intermediarios del comercio, excepto de vehículos de motor y motocicletas	10.214	6.954	1.873	706	393	199	82	7	0	0
47. Comercio al por menor, excepto de vehículos de motor y motocicletas	21.629	13.554	6.098	1.448	302	197	20	10	0	0
Otros servicios	58.447	39.941	12.701	3.751	1.151	592	248	46	15	2
Sección H: Transporte y almacenamiento	5.691	3.600	1.377	403	185	96	24	5	1	0
49. Transporte terrestre y por tubería	4.785	3.077	1.189	303	128	68	16	4	0	0
50. Transporte marítimo y por vías navegables interiores	11	7	3	1	0	0	0	0	0	0
51. Transporte aéreo	2	2	0	0	0	0	0	0	0	0
52. Almacenamiento y actividades anexas al transporte	623	324	132	83	50	26	7	1	0	0
53. Actividades postales y de correos	270	190	53	16	7	2	1	0	1	0
Sección I: Hostelería	10.355	4.821	3.875	1.188	338	105	24	4	0	0
55. Servicios de alojamiento	471	259	95	47	35	24	10	1	0	0
56. Servicios de comidas y bebidas	9.884	4.562	3.780	1.141	303	81	14	3	0	0

2.4. Establecimientos en la Región de Murcia según actividad principal (grupos CNAE a dos dígitos) y estrato de empleo. 2013. (Continúa)

	Número de ocupados									
	TOTAL	Menos de 2	De 2 a 4	De 5 a 9	De 10 a 19	De 20 a 29	De 50 a 199	De 200 a 499	De 500 a 999	1000 o más
Sección J: Información y comunicaciones	1.159	879	177	48	26	20	7	2	0	0
58. Edición	139	115	17	3	2	0	2	0	0	0
59. Actividades cinematográficas, de vídeo y de programas de televisión, grabación de sonido y edición musical	114	86	18	1	8	1	0	0	0	0
60. Actividades de programación y emisión de radio y televisión	105	73	18	6	2	5	1	0	0	0
61. Telecomunicaciones	216	144	47	14	7	3	0	1	0	0
62. Programación, consultoría y otras actividades relacionadas con la informática	525	410	69	23	7	11	4	1	0	0
63. Servicios de información	60	51	8	1	0	0	0	0	0	0
Sección K: Actividades financieras y de seguros	3.382	1.921	769	663	18	7	4	0	0	0
64. Servicios financieros, excepto seguros y fondos de pensiones	1.165	132	422	598	3	6	4	0	0	0
65. Seguros, reaseguros y fondos de pensiones, excepto Seguridad Social obligatoria	122	30	64	18	9	1	0	0	0	0
66. Actividades auxiliares a los servicios financieros y a los seguros	2.095	1.759	283	47	6	0	0	0	0	0
Sección L: Actividades inmobiliarias	2.891	2.541	303	38	6	3	0	0	0	0
68. Actividades inmobiliarias	2.891	2.541	303	38	6	3	0	0	0	0
Sección M: Actividades profesionales, científicas y técnicas	15.621	13.156	1.794	413	174	64	16	3	1	0
69. Actividades jurídicas y de contabilidad	6.444	5.291	856	204	81	11	1	0	0	0
70. Actividades de las sedes centrales; actividades de consultoría de gestión empresarial	3.911	3.318	416	110	43	15	6	2	1	0
71. Servicios técnicos de arquitectura e ingeniería; ensayos y análisis técnicos	3.361	3.038	214	48	30	26	5	0	0	0
72. Investigación y desarrollo	266	225	21	9	2	7	1	1	0	0
73. Publicidad y estudios de mercado	554	437	91	18	5	1	2	0	0	0
74. Otras actividades profesionales, científicas y técnicas	800	678	94	12	12	3	1	0	0	0
75. Actividades veterinarias	285	169	102	12	1	1	0	0	0	0
Sección N: Actividades administrativas y servicios auxiliares	3.964	2.647	740	233	131	94	79	28	12	0
77. Actividades de alquiler	905	671	167	43	16	7	1	0	0	0
78. Actividades relacionadas con el empleo	186	91	15	7	5	9	38	12	9	0
79. Actividades de agencias de viajes, operadores turísticos, servicios de reservas y actividades relacionadas con los mismos	270	162	88	17	1	2	0	0	0	0
80. Actividades de seguridad e investigación	160	64	32	13	10	23	16	2	0	0
81. Servicios a edificios y actividades de jardinería	1.220	650	304	135	65	39	17	7	3	0
82. Actividades administrativas de oficina y otras actividades auxiliares a las empresas	1.223	1.009	134	18	34	14	7	7	0	0

2.4. Establecimientos en la Región de Murcia según actividad principal (grupos CNAE a dos dígitos) y estrato de empleo. 2013. (Conclusión)

	Número de ocupados									
	TOTAL	Menos de 2	De 2 a 4	De 5 a 9	De 10 a 19	De 20 a 29	De 50 a 199	De 200 a 499	De 500 a 999	1000 o más
Sección P: Educación	2.476	1.547	545	190	70	71	52	0	1	0
85. Educación	2.476	1.547	545	190	70	71	52	0	1	0
Sección Q: Actividades sanitarias y de servicios sociales	4.377	3.057	881	238	80	85	32	3	0	1
86. Actividades sanitarias	4.054	2.965	820	181	45	28	14	1	0	0
87. Asistencia en establecimientos residenciales	111	21	7	14	16	41	11	1	0	0
88. Actividades de servicios sociales sin alojamiento	212	71	54	43	19	16	7	1	0	1
Sección R: Actividades artísticas, recreativas y de entretenimiento	2.144	1.443	501	111	58	25	6	0	0	0
90. Actividades de creación, artísticas y espectáculos	533	485	38	5	4	0	1	0	0	0
91. Actividades de bibliotecas, archivos, museos y otras actividades culturales	83	56	17	7	1	2	0	0	0	0
92. Actividades de juegos de azar y apuestas	455	258	153	28	11	4	1	0	0	0
93. Actividades deportivas, recreativas y de entretenimiento	1.073	644	293	71	42	19	4	0	0	0
Sección S: Otros servicios	6.387	4.329	1.739	226	65	22	4	1	0	1
94. Actividades asociativas	1.000	680	193	73	34	16	2	1	0	1
95. Reparación de ordenadores, efectos personales y artículos de uso doméstico	652	490	129	26	6	1	0	0	0	0
96. Otros servicios personales	4.735	3.159	1.417	127	25	5	2	0	0	0

No se incluyen las explotaciones agrarias en exclusividad. De las secciones P (Educación) y Q (Sanidad y Servicios Sociales), sólo se presenta la actividad privada.
Datos definitivos.

- CREM. [Directorio de Actividades Económicas](#).